1
BÓG STWORZYŁ CZŁOWIEKA I PODAROWAŁ MU PIĘKNY ŚWIAT

Na początku Bóg stworzył niebo i ziemię. A potem rzekł Bóg: «Uczyńmy człowieka. Niech panuje nad rybami morskimi, nad ptactwem powietrznym, nad bydłem, nad ziemią i nad wszystkimi zwierzętami pełzającymi po ziemi!». Stworzył więc Bóg człowieka: stworzył mężczyznę i niewiastę. I rzekł Bóg: «Oto wam daję wszelką roślinę przynoszącą ziarno po całej ziemi i wszelkie drzewo, którego owoc ma w sobie nasienie: dla was będą one pokarmem». A Bóg widział, że wszystko, co uczynił, było bardzo dobre.

na podstawie: *Księga Rodzaju 1, 1. 26-27. 29. 31a*

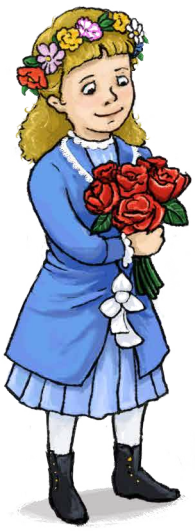

Dobry Bóg stworzył świat i wszystko, co istnieje. Gdy stworzył ludzi, powierzył im ziemię, by żyli na niej i ją chronili. Bóg zawsze troszczy się o nas.

NASZA MODLITWA

O Panie, nasz Boże,
jak przedziwne Twe imię po całej ziemi!
Gdy patrzę na Twe niebo,
księżyc i gwiazdy, któreś Ty uczynił,
pytam: kim jest człowiek, że o nim pamiętasz?
Obdarzyłeś go władzą nad dziełami rąk Twoich!

na podstawie: *Psalm 8, 2. 4. 7*

9
Z MATKĄ BOŻĄ IDZIEMY DO ZBAWICIELA
Modlitwa różańcowa

W Kanie Galilejskiej odbywało się wesele. Była tam Maryja i Jezus z uczniami. A kiedy zabrakło wina, Matka Jezusa rzekła do Niego: «Nie mają wina». Potem Maryja powiedziała do sług: «Zróbcie wszystko, cokolwiek wam powie». Stało tam sześć stągwi. Jezus rzekł do sług: «Napełnijcie stągwie wodą». I napełnili je aż po brzegi. Potem Jezus powiedział: «Zaczerpnijcie teraz i zanieście staroście weselnemu». A gdy starosta weselny skosztował wody, która stała się winem, przywołał pana młodego i powiedział do niego: «Każdy człowiek stawia najpierw dobre wino. A ty zachowałeś dobre wino aż do tej pory».

na podstawie: *Ewangelia według św. Jana 2, 1-3. 5-10*

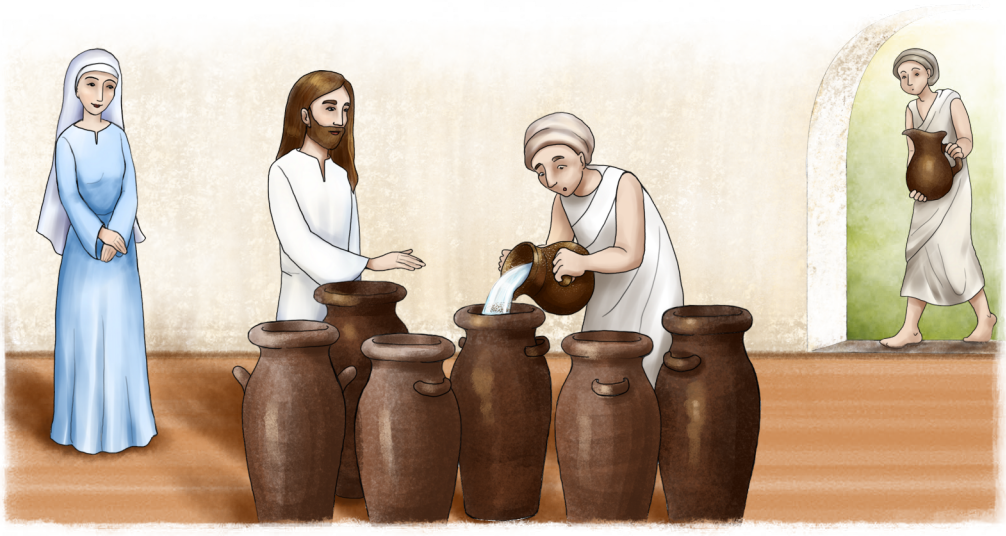

TAJEMNICE RÓŻAŃCOWE

Jest ich dwadzieścia. Przyjrzyjcie się ilustracjom tych tajemnic, o których już słyszeliście.

Tajemnice RADOSNE

Zwiastowanie

Boże Narodzenie

Tajemnice ŚWIATŁA

Jezus nauczający

Ostatnia Wieczerza

Tajemnice BOLESNE

Jezus dźwiga krzyż

Jezus na krzyżu

Tajemnice CHWALEBNE

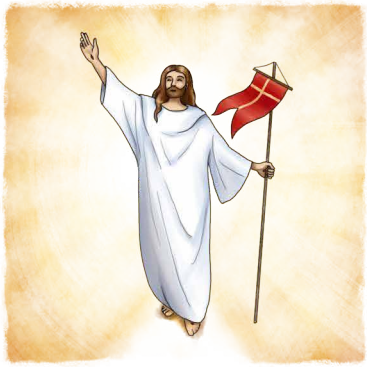

Jezus Zmartwychwstały

Zesłanie Ducha Świętego

Matka Boża,
Królowa Nieba i Ziemi,
prowadzi nas
przez tajemnice różańca
do Pana Jezusa

10
JEZUS, NAJLEPSZY PRZYJACIEL CZŁOWIEKA

PRZYJAŹŃ

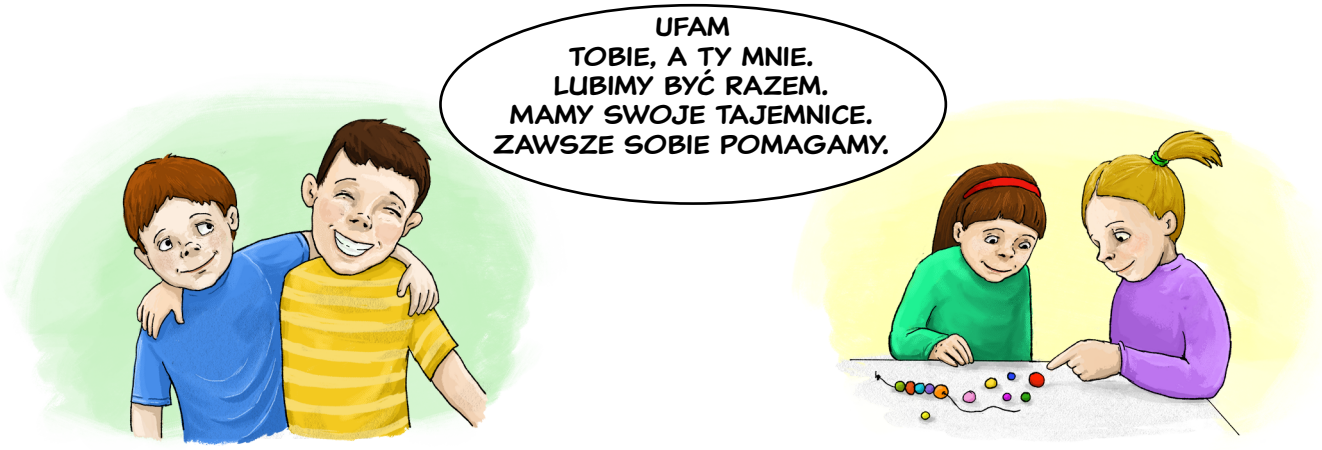

Pan Jezus jest PRZYJACIELEM wszystkich ludzi, także dzieci!

Przynosili Mu również dzieci, żeby ich dotknął; lecz uczniowie szorstko zabraniali im tego. A Jezus, widząc to, oburzył się i rzekł do nich: «Pozwólcie dzieciom przychodzić do Mnie, nie przeszkadzajcie im; do takich bowiem należy królestwo Boże». I biorąc je w objęcia, kładł na nie ręce i błogosławił je.

Ewangelia według św. Marka 10, 13-14. 16

**Pan Jezus pokazał, że jest Przyjacielem wszystkich ludzi.
Umarł na krzyżu za nasze grzechy i zmartwychwstał.
Jezus Chrystus nadal jest obecny wśród nas
i zaprasza nas do przyjaźni ze sobą.**

Jak zostać przyjacielem Jezusa?
Po czym poznać Jego przyjaciół?

Po tym wszyscy poznają, żeście uczniami moimi, jeśli będziecie się wzajemnie miłowali. Wy jesteście przyjaciółmi moimi, jeżeli czynicie to, co wam przykazuję: abyście się wzajemnie miłowali.

Ewangelia według św. Jana 13, 35. 15, 14. 17b

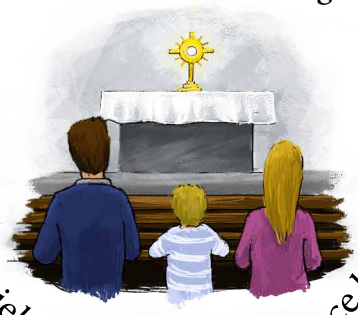

Szanuje każdego człowieka.

Chce być blisko Pana Jezusa.

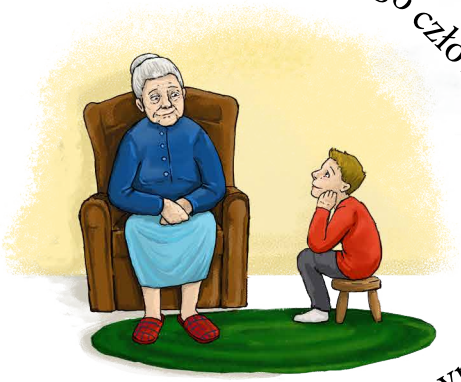

PRZYJACIEL
PANA JEZUSA

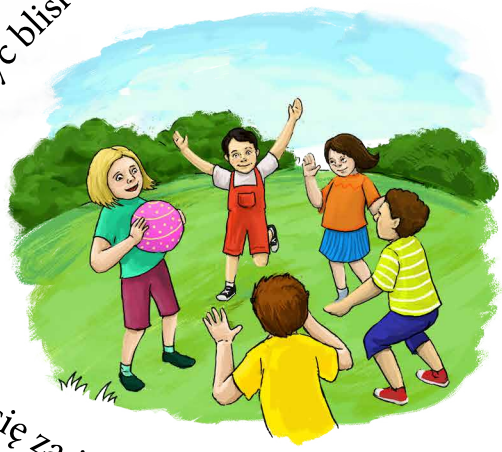

Dobrze życzy innym.

Pomaga, gdy ktoś potrzebuje.

Modli się za innych.

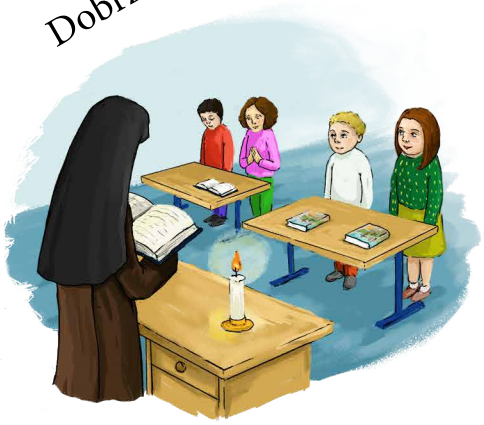

Czy chcesz być przyjacielem Pana Jezusa?

NASZA MODLITWA

Jezus jest mym Przyjacielem,
Jezus jest Obrońcą mym.
Jezus jest mym Zbawicielem,
zawsze chcę przebywać z Nim.

19
JEZUS CHRYSTUS JEST Z NAMI ZAWSZE

„Oto zwiastuję wam radość wielką, która będzie udziałem całego narodu: dziś w mieście Betlejem narodził się wam Zbawiciel. Jezus, Syn Boży, przyszedł na świat. Narodził się Zbawiciel, a Maryja położyła Go w żłobie".

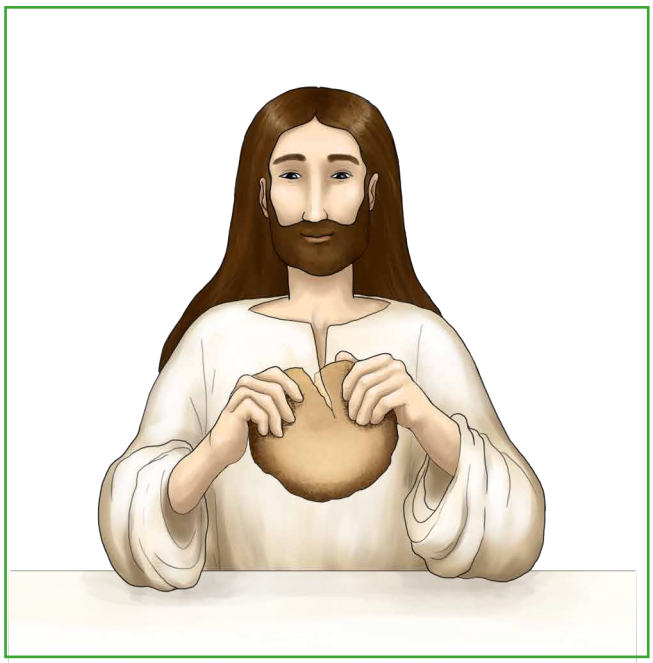

Jezus głosił: „Jam jest Chlebem Życia". Pan Jezus dał Apostołom siebie pod postacią chleba i wina, gdy powiedział: „Bierzcie i jedzcie to jest ciało moje". To jest to samo ciało Jezusa, które było złożone w żłóbku.

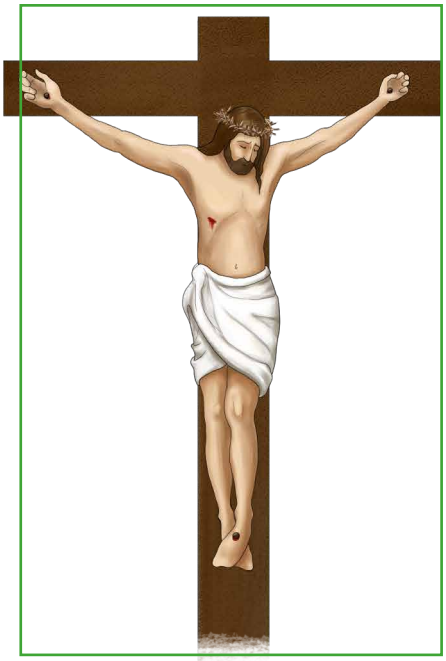

Ciało Zbawiciela zawisło na krzyżu jako ofiara za nasze grzechy i po śmierci zostało złożone w grobie. Ale trzeciego dnia Chrystus wstał żywy z grobu!

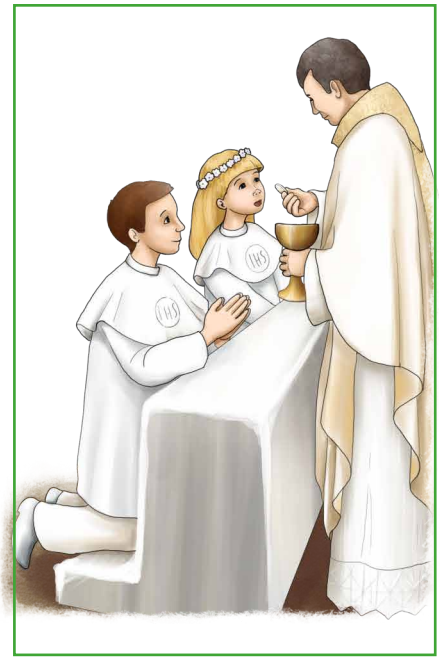

Odtąd Jezus, nasz Pan, w Eucharystii daje nam swoje ciało pod postacią chleba.

Przyjdźcie do Mnie wszyscy, którzy utrudzeni i obciążeni jesteście, a Ja was pokrzepię.

na podstawie: *Ewangelia według św. Mateusza 11, 28*

A oto Ja jestem z wami przez wszystkie dni, aż do skończenia świata.

na podstawie:
Ewangelia według św. Mateusza 28, 20

Żłóbek, krzyż i zmartwychwstanie – to wielka tajemnica miłości Boga do ludzi. Przeżywamy i świętujemy tę tajemnicę co roku od Adwentu i Bożego Narodzenia, przez Wielki Post, aż do Wielkanocy i Zesłania Ducha Świętego. Pan Jezus dzień w dzień, miesiąc w miesiąc, rok w rok zaprasza nas, byśmy szli z Nim i całą rodziną Bożą do nieba.

NASZA MODLITWA

Jezu cichy i pokornego Serca, uczyń serca nasze według Serca Twego.

39
WIERZĘ, ŻE BÓG JEST MIŁOŚCIĄ

Za czasów Jezusa żyli ludzie, którzy uważali, że na miłość Pana Boga trzeba sobie zasłużyć. Byli pobożni i starali się bardzo dokładnie wypełniać różne przykazania i prawa. Niektórzy tylko udawali, że je wypełniają, ale byli wśród nich tacy, którzy bardzo się starali. Do takich ludzi, zwanych faryzeuszami, należał Nikodem.

Przyszedł on pewnego razu nocą do Jezusa, bo rozpoznał w Nim kogoś, kto przyszedł od Boga. Nikodem chciał się dowiedzieć od Jezusa, jak najlepiej zasłużyć na miłość Boga.

A Jezus powiedział, że Bóg jest miłością i zawsze kocha ludzi: gdy postąpią dobrze, ale także wtedy, gdy zgrzeszą. Kocha ludzi miłością, na którą nikt nigdy nie zasługuje.

Bóg zna nas dobrze i chce nas uwolnić od grzechów i pomóc przyjąć Jego miłość. On chce nam dać nowe życie, które narodzi się z wody i Ducha Świętego.

Był wśród faryzeuszów pewien człowiek, imieniem Nikodem, dostojnik żydowski. Ten przyszedł do Jezusa nocą i powiedział Mu: «Wiemy, że od Boga przyszedłeś jako nauczyciel. Nikt bowiem nie mógłby czynić takich cudów, jakie Ty czynisz, gdyby Bóg nie był z Nim». Jezus odpowiedział: «Zaprawdę powiadam ci, jeśli się ktoś nie narodzi powtórnie, nie może ujrzeć królestwa Bożego. Powiadam ci, jeśli się ktoś nie narodzi z wody i z Ducha, nie może wejść do królestwa Bożego».

na podstawie: *Ewangelia według św. Jana 3, 1-2. 5*

My także narodziliśmy się do życia Bożego, gdy zostaliśmy ochrzczeni. Jeśli poznamy i uwierzymy w wielką miłość Pana Jezusa do nas – będziemy z całych sił wypełniać Jego przykazania.

Wierzę Jezusowi i kocham Go, dlatego chcę wypełniać prawo królestwa Bożego.

NASZA MODLITWA

Bóg jest miłością, zbawieniem darzy
I kocha bardzo mnie, dziecię swe.
Więc śpiewaj, duszo ma: Bóg jest miłością,
Bóg jest miłością, miłuje mnie.

42
KOCHAĆ BOGA PONAD WSZYSTKO

KTO NAJLEPIEJ NAM POKAŻE, CO TO ZNACZY NAJBARDZIEJ KOCHAĆ PANA BOGA? CZASEM MAMA I TATA. CZASEM BABCIA ALBO KTOŚ INNY. ALE NAJLEPIEJ POKAZUJĄ TO ŚWIĘCI, KTÓRZY NAŚLADOWALI PANA JEZUSA.

Bractwo radości. Święty Jan Bosko

Mały Janek Bosko wcześnie stracił ojca. Wychowywała go mama. Był niezwykle żywym i wesołym chłopcem. Bardzo lubił bawić się z dziećmi ze swojej wioski, chociaż niektórzy z jego kolegów byli po prostu łobuzami. Ale Janek tak się zachowywał, że chłopcy przestawali używać „brzydkich słów" i starali się być przy nim „w porządku".

Janek był biedny. Gdy poszedł do szkoły, uczniowie z bogatszych domów z początku bardzo mu dokuczali, a jemu trudno się było się z tym pogodzić. Ale uczył się lepiej od nich i wykorzystał to. Zaczął im pomagać w nauce, a potem bawił się z nimi. Umiał bardzo dużo cyrkowych sztuczek, których sam się nauczył. To wszystko zjednało mu wielu przyjaciół. Janek założył z nimi „Bractwo radości". Ułożył także regulamin Bractwa:

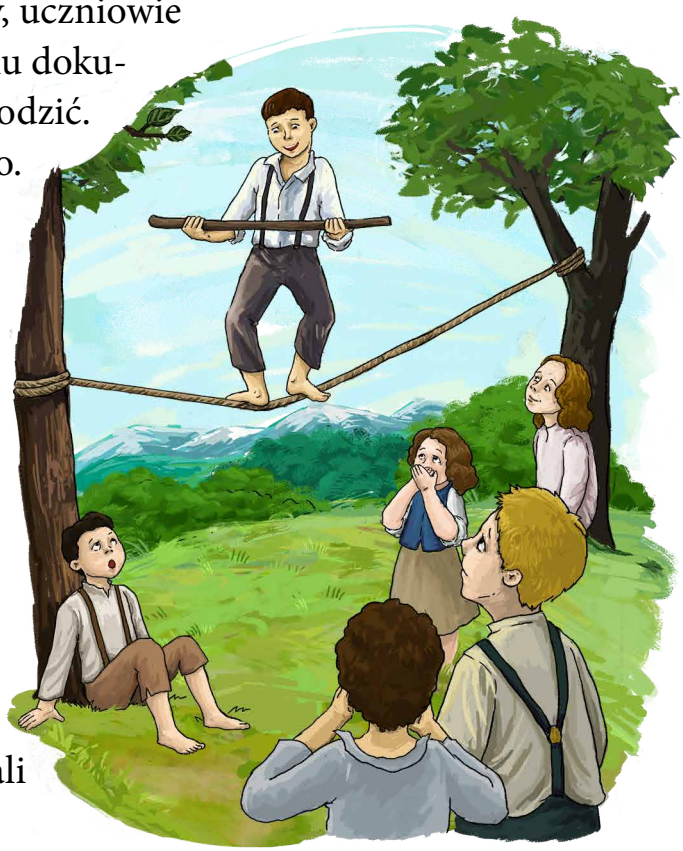

1. Żadnych czynów ani rozmów, które by mogły zawstydzić chrześcijanina.

2. Wypełniać obowiązki szkolne i religijne.

3. Być radosnym.

Przyjaciele bawili się razem, organizowali gry i zawody. Każdy dzień zabaw kończyli modlitwą, a w święta wspólnie chodzili na naukę katechizmu i na Mszę Świętą.

Pewnego razu do ich miejscowości przybył linoskoczek. Zaczął w niedzielę urządzać pokazy. Przez jego występy koledzy Janka chcieli opuścić niedzielną Mszę Świętą. Zmartwiony Janek gotowy był założyć się z linoskoczkiem, byleby tylko uratować Bractwo. Mieli się wspiąć obaj na najwyższe drzewo, a wygrać miał ten, którego stopy znajdą się wyżej.

Janek wygrał, bo był niezwykle zwinny i na dodatek sprytny: na najwyższej gałęzi stanął na rękach. I wszyscy chłopcy poszli do kościoła.

Jan Bosko bardzo wcześnie postanowił, że zostanie księdzem i będzie pomagał opuszczonym dzieciom. I rzeczywiście, gdy został księdzem, zapraszał spotkanych włóczęgów i biednych chłopców, którzy ciężko pracowali. Przychodzili do niego w niedzielę. Uczył ich modlitwy, prowadził na Mszę Świętą, dawał jeść, a potem chłopcy bawili się tak, jak nigdy dotąd wcześniej w ich niełatwym życiu.

Ksiądz Bosko często powtarzał swoim chłopcom, że świętość jest łatwa. Mówił: „Bóg pragnie naszego szczęścia. Po prostu wykonuj swój obowiązek w szkole, w domu, w pracy najlepiej jak potrafisz. Ofiaruj Bogu swoje życie: czas radości i czas smutku”.

Świętość to odpowiedź Bogu na Jego miłość. Święci pokazują nam, co robić, by zachowywać przykazania Boże.

NASZA MODLITWA

Bóg jest Miłością!

53
ZBAWICIEL PRZYCHODZI DO WSZYSTKICH LUDZI
Tydzień Misyjny

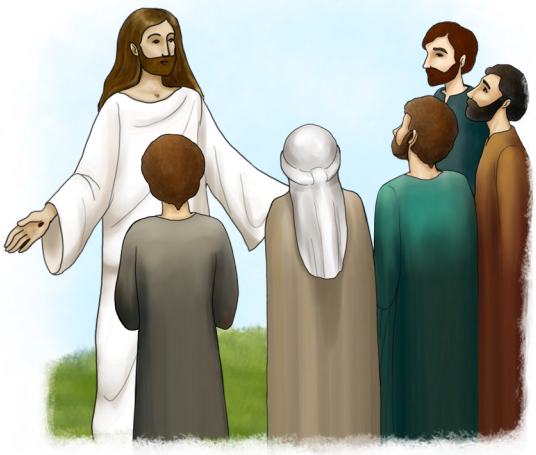

Idźcie więc i nauczajcie wszystkie narody, udzielając im chrztu w imię Ojca i Syna, i Ducha Świętego. Uczcie je zachowywać wszystko, co wam przykazałem. A oto Ja jestem z wami przez wszystkie dni, aż do skończenia świata.

Ewangelia według św. Mateusza 28, 19-20

Napełnieni mocą Ducha Świętego uczniowie wyruszyli, by opowiadać wszystkim o Bogu, który tak bardzo kocha ludzi, że dla ich zbawienia posłał na ziemię swojego Syna.

Dzięki temu Ewangelia, czyli Dobra Nowina o Jezusie Chrystusie, dotarła do wielu narodów. Wszyscy, którzy uwierzyli, przyjmowali chrzest w imię Ojca i Syna, i Ducha Świętego.

Dzisiaj Duch Święty działa nadal poprzez misjonarzy, którzy wypełniają misję pierwszych uczniów Pana Jezusa.

Święta Tereska od najmłodszych lat interesowała się misjami. Czytała o wyprawach misyjnych i bardzo chciała wyjechać, by opowiadać o Panu Jezusie tym, którzy Go nie znają.

Chociaż Bóg powołał ją do zakonu i całe życie spędziła w klasztorze, została nazwana patronką, czyli opiekunką, misji i misjonarzy.

Chciała być misjonarką miłości. Wszystkie trudności i cierpienia ofiarowywała za misje. Pisała listy do misjonarzy, codziennie się za nich modliła i poświęcała swoje cierpienie.

Pan Jezus wysyła misjonarzy, aby zanosili Dobrą Nowinę o Nim wszystkim ludziom. Zaprasza również nas do pomocy. Przypomina nam o tym obchodzony co roku Tydzień Misyjny.

Misjonarze potrzebują naszej modlitwy.
Wiele osób organizuje różne akcje, aby wesprzeć misjonarzy.

NASZA MODLITWA

Panie Jezu, dodaj misjonarzom odwagi i mądrości. Pomóż nam wspierać ich trudną pracę.
Spraw, by coraz więcej ludzi pomagało dzieciom w krajach misyjnych, aby nie cierpiały z głodu i różnych chorób. Amen.